

はじめのいっぽ

白鳳小学校 1年
学年だより No.1
平成30年4月6日



ご入学おめでとうございます



白鳳小学校の3本の桜も、今年は例年になく早い開花でした。平成30年度新入生98名の学校生活のスタートです。

今日から子どもたちはこの白鳳小学校でたくさんのことを学び、成長していきます。子どもたちは、期待と不安を抱えてのスタートになると思います。保護者の皆様には、毎日明るい笑顔で送り出してくださいませようお願いいたします。



学校では、一人一人の居場所を大切に、少しずつ学校生活に慣れるように配慮したいと思っています。そして、家庭と学校との連絡をしっかりと取り合って、子どもたちを見守っていかれたらと思います。

担任一同、1年後の成長を楽しみに一日一日を過ごしていきたいと思っています。ご協力よろしくお願ひいたします。

1年	1組	担任	(赤)	三宅 弘美	(みやけ ひろみ)
	2組	担任	(黄)	武田 歩美	(たけだ あゆみ)
	3組	担任	(青)	小川 美智代	(おがわ みちよ)

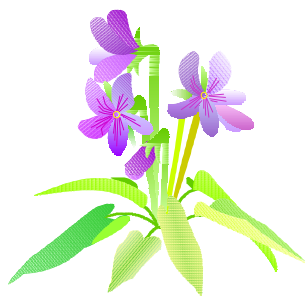

めあて

- ① 友だちと仲良く遊べる子
- ② きちんとあいさつのできる子
- ③ 落ち着いて話が聞ける子
- ④ 自分の気持ちをはっきり言える子

入学後しばらくは、学校生活に慣れさせることに力を入れながら、上記の目標を重点に指導していきたいと思います。

1年生は、友だちを覚えたり仲良くしたりすること、学校生活に必要な約束を知ること、時間にしがって行動することなどを体験しながら、集団生活が上手にできるようになることが活動の中心になります。

ご家庭でも、お子さんの話に耳を傾け、温かい目で見守りつつ、励ましの言葉をかけてほしいと思います。

おねがい

連絡を確実に

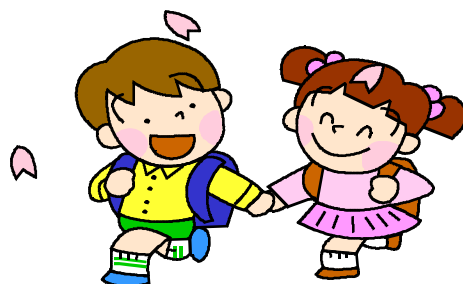

連絡帳について

学校では、保護者の方一人一人と確実に連絡することを心がけています。もし、わからないことがありましたら、連絡帳に用件をお書きください。

- ☆ 毎日、連絡帳を確認してください。担任から連絡事項があった時は、必ず**保護者欄**に**サイン**または**押印**をお願いします。
- ☆ 欠席や遅刻をする場合は、原則として兄姉か同じ通学団の児童に連絡帳を担任の先生に届けてもらうよう頼んでください。
- ☆ 子ども一人だけでの登下校は認めていませんので、病気などで遅刻や早退の時は、教室または保健室まで来ていただき、直接担任か養護教諭と顔を合わせるようにしてください。



連絡帳袋について

- ※ カードに必要事項を記入して、外側のポケットに常時入れておいてください。
(「通学団会の教室」以外記入してください。)

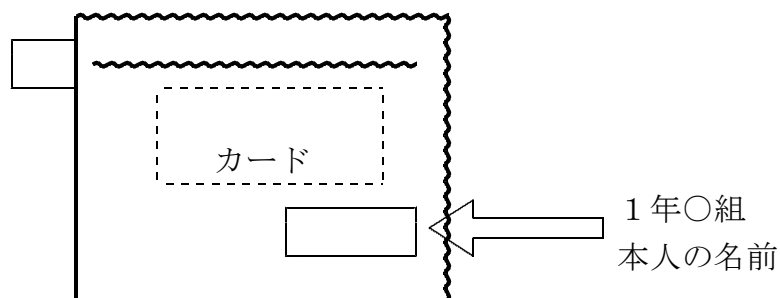

お知らせ

1. 学年だより

4月中は、学年だよりを毎週発行していきます。学習予定表も載せてありますので必ずお読みください。連絡帳袋に入れて持ち帰ります。そのほか、いろいろなプリントや配布物がありますので、**連絡帳・連絡帳袋の点検**を毎日よろしくお願いします。

2. 毎日学校に持ってくるもの

- 学習…… ふでばこ《Bか2Bのえんぴつ5本、赤えんぴつ1本、消しゴム1個》
下敷き、連絡帳、連絡帳袋
- その他… ・ハンカチ、ティッシュ、名札
・帽子(サイズが合わない場合は、現物を持って、スクールショップ青山Tel53-2234で交換してください。)
・スーパーなどのビニール袋1枚、マスク、交通安全ワッペン(黄色)
(ランドセルのポケットに入れておいてください。)

※持ち物には、すべてひらがなで記名してください。



3. いつも学校に置いておくもの

【4月9日(月)に持ってくるもの】

- 上靴(袋に入れる)…毎週末に持ち帰ります。洗って月曜日に持たせてください。
- 体操服(袋に入れる)…毎週末に持ち帰ります。洗って月曜日に持たせてください。
- 体育館シューズ(袋に入れる)…学期末に持ち帰ります。

***袋にも記名してください。**

上靴・体育館シューズは、**後ろ中央(たてがき)前甲(よこがき)**の2ヶ所にひらがなで**氏名**を書いてください。

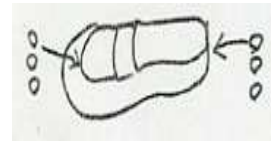

【4月10日(火)に持ってくるもの】

- **置き傘……持ち手の上側に**ひらがなで名前を書いて下さい。(クラス不要)

【4月11日(水)に持ってくるもの】

- 粘土ケース(ふたと箱の底に記名、中に記名した粘土べら)・粘土板(購入していません。今まで使っていたものを持たせてください。なければ用意をしてください。)
- 雑巾2枚…教室掃除に使います。名前は記入する必要はありません。
子どもたちが扱いやすいように、薄めのものをお願いします。

【4月12日(木)に持ってくるもの】

- 数図ブロック、計算カード…シールははがれやすいので、すべての物に直に記名してください。カード類には、1枚1枚に記名してください。
(細かいものは、名前だけでもかまいません。)

【4月13日(金)に持ってくるもの】

- 道具箱……名前をひらがなで書き、下記のものを入れておいてください。
 - ① 自由帳 ② のり(ふたと本体に記名)
 - ③ クレパス(1本ずつ記名)
 - ④ クーピー(シールに書いて、セロテープで巻く。)
 - ⑤ マイネーム(名前ペン) ⑥ セロテープ ⑦ はさみ

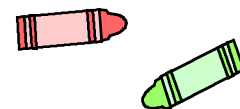

4. 学校心臓検診調査表・健康手帳・保健調査票

【4月10日(火)までに持ってくるもの】

保健関係の書類は、学校用連絡封筒(3年間使います)の中のプリントを見て、記入もれないようにお願いします。特に心臓問診票は、〈質問4〉(裏側)まで必ずご記入ください。書類はまとめて封筒に入れて提出してください。

健康手帳は、裏表紙の右上に名前を書き、切り取り線ですべて切り取って下さい。

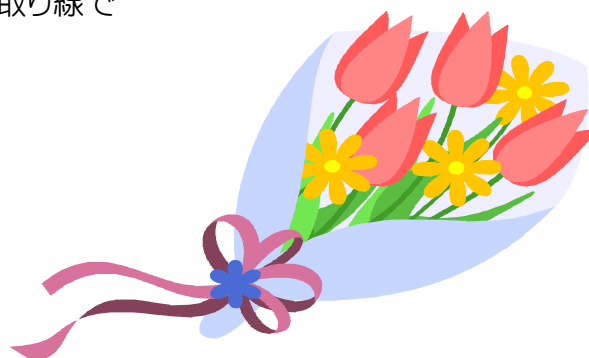

5. 登下校

- 登校 通学団ごとに並んで来ます。8時20分頃までに学校に着きます。
 - 学習の準備・朝の会 8時30分～40分
 - 授業の始まり 8時45分～
- 下校 一斉下校……全校児童が通学団に分かれて下校します(雨天時学年下校)。
 - 学年下校……方面ごとに集まって下校します。
 - 5時間授業の日 2時40分頃 ※学校を出発する時刻のめやすです。

4月11日(水)～19日(木)までの下校

【17日まで11時45分頃、18・19日は13時20分頃学校出発予定】

5つの方面に分けて、担任などが送ります。引き渡し場所までお迎えをお願いします。都合でお迎えができない場合は、近所の方に必ず頼んでおいてください。

※名札に色分けしたシールが貼ってあります(地図は最後にあります)。

シールの色	通 学 団 名	引 き 渡 し 場 所
紫	霞ヶ丘	東名高速印場橋歩道橋西
赤	桜ヶ丘西 印場元町1③④⑤	交差点の北西歩道 べったんこ前
黄	桜ヶ丘1・2、小幡緑地東、 平子ヶ丘	はんのき歩道 ライオンズヒルズ桜ヶ丘 アサヒウエルスA・B 桜ヶ丘公園
青	白鳳東②③ 印場元町5①②③④	セブンイレブン前
青星	児童クラブ	学校
橙	白鳳西	白鳳小南西歩道橋東下
茶	印場元町1①②・2①②	白鳳小南西歩道橋西下
水	印場元町3・4 白鳳学童	瀬戸信用金庫角
黄緑	東名西	東名ガード下信号南東付近
ピンク	桜ヶ丘3 (サンハウス第二あさひの 以南)・旭前・白鳳東①⑤	白鳳小北東交差点の南東(美容院前)
	桜ヶ丘3 (サンハウス第二あさひの 以北)・平子ヶ丘2	サンハウス第二あさひの信号付近

*** 児童クラブ・白鳳学童へ通う児童で、自宅へ帰る場合は必ず連絡帳でお知らせ下さい。**

4月の行事予定

- 6日(金) 入学式
9日(月) 始業式・対面式 [一斉下校] ※雨天の場合、お世話係と一緒に下校
10日(火) 通学団会 [通学団ごとに下校]
11日(水) 下校お迎え開始 19日(木) まで
13日(金) 学級写真
16日(月) 学級写真予備日(欠席者)
17日(火) 健康診断(体操服着用) 尿検査配布
18日(水) 給食開始、尿検査回収、避難訓練
19日(木) 心電図、尿検査回収、下校お迎え最終
20日(金) 避難訓練予備日
23日(月) 児童集会、授業参観、PTA総会
25日(水) 尿検査予備日
26日(木) 耳鼻科検診
27日(金) 春の遠足 (弁当必要)

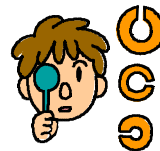
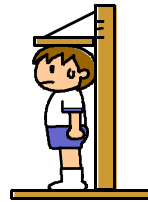

※ 5/2(水) までは給食後下校。

5月の予定

- 2日(火) 遠足予備日 (弁当必要)
7日(月) 8日(火) 9日(水) 10日(木) 家庭訪問
*詳細は近くなりましたらお知らせします。
11日(金) 通常日課開始(5時間授業)
15日(火) 内科検診
28日(月) 避難訓練(引き取り)、水着販売
31日(木) 市陸上記録会(4時間授業)



今週・来週の予定

4/6(金)~4/13(金)

あくまでも予定です。

持ち物の準備がひとりのできるようになるまで一緒にしてあげてください。

日 (曜)	じかんわり 時間割	ぎょうじ 行事 げこうじこく (下校時刻)	おもな ^{がくしゅうないよう} 学習内容	ももの 持ち物・その他
6 (金)	ぎょうじ がっかつ	にゅうがくしき 入学式	<ul style="list-style-type: none"> ・にゅうがくしきにさんかする ・せんせいやともだちにあう 	
9 (月)	ぎょうじ こくご1/2 おんがく1/2	しぎょうしき 始業式 たいめんしき 対面式 いつせいげこう 一斉下校 (11:00頃)	<ul style="list-style-type: none"> ・ならびかたのれんしゅう ・しぎょうしき、たいめんしきにさんかする ・「あさ」 ・うたでなかよしになろう 	きょうからランドセル <ul style="list-style-type: none"> ・うわぐつ ・こくごのほん、のおと(このひはのおとはあずかります。13にち(きん)にかえします) ・おんがくのほん ・たいいくかんしゅうず ・たいそうふく(もちかえりません)
10 (火)	①がっかつ ②がっかつ ③ぎょうじ	つうがくだんかい 通学団会 いつせいげこう 一斉下校 (11:40頃)	<ul style="list-style-type: none"> ・がっこうのきまり1 (といれのつかいかた・ろうかのあるきかた) ・がっこうのきまり2 (くつばこのつかいかた・がっこうめぐり) ・つうがくだんかい 	<ul style="list-style-type: none"> ・おきがさ(なまえをかいて) ・ほけんかんけいのしよるい (がっこうようれんらくぶくろに入れて)
11 (水)	①がっかつ ②せいかつ ③がっかつ	がくねんげこう 学年下校 (11:45頃)	<ul style="list-style-type: none"> ・がっこうのきまり3 (せいれつのかた) ・せんせいやともだちとなかよくなる ・あいさつのしかた ・がっこうのきまり(ほんのよみかたなど) ・がくねんげこうのかえりかた 	<ul style="list-style-type: none"> ・ぞうきん2まい ・ねんどけえす、ねんどべら ・ねんどぼん ・せいかつのほん ・ひらがなすうじたのしいおけいこ(がっこうでほかんします)

本日配布した物 (4/6)

左

- ◎ 黄色帽子
- ◎ 保健関係書類袋
 - ※袋内 ① 記入例のプリント
 - ② 保健調査票
 - ③ 記入例のプリント
 - ④ 心電図調査票
 - ⑤ 運動器検診実施のお知らせと「運動器検診保健調査票」提出のお願い
 - ⑥ 運動器検診保健調査票
 - ⑦ 健康手帳
- ◎ プrint類
 - ・たいせつないのちとあんぜん
 - ・親子でまもる子どもの安全
 - ・よいこの交通安全
 - ・小中学生総合保障制度
 - ・交通安全 名古屋城
- ◎ 教科書を入れる紙袋
- ◎ 教科書照合表
- ◎ 国語
- ◎ 書写
- ◎ 算数
- ◎ 生活
- ◎ 音楽
- ◎ 図工
- ◎ どうとく

右

- ◎ ランドセルカバー(ひもつき)
- ◎ 数図ブロック、計算カード
 - ※袋内① 交通安全ワッペン
 - ② 交通安全マスコット
 - ③ あさびー反射板
 - ④ 防犯ブザー(ランドセルにつける)
 - ⑤ 油粘土ケース・粘土べら
(中身の粘土は学校保管)
- ◎ 自由帳
- ◎ 道具箱(箱内)
 - ① 連絡帳・連絡帳袋
 - ② 国語ノート・算数ノート・自由帳
 - ③ クレパス
 - ④ のり
 - ⑤ はさみ
(左利き用のはさみに交換できます。お申し出ください)
 - ⑥ マイネームペン(記名用)
 - ⑦ クーピー
 - ⑧ セロテープ
 - ⑨ 「ひらがな・すうじたのしいおけいこ」
- ◎ 置き傘(名前を書いて持たせて下さい)
(最後に配布します)

道具箱の中身は、家でご確認ください。

不良品・不足品の連絡について

- 連絡帳にて、お知らせください。
もの・状態について

※不良品については、現品を添えてください。

日 (曜)	じかんわり 時間割	ぎょうじ 行事 げこうじこく (下校時刻)	おもな <small>がくしゅうないよう</small> 学習内容	ももの <small>た</small> 持ち物・その他
1 2 (木)	①せいかつ ②がっかつ 1/2 こくご1/2 ③おんがく 1/2 しよしゃ 1/2	<small>がくねん げこう</small> 学年下校 (11:45頃)	<ul style="list-style-type: none"> ・あいさつとへんじのしかた(けんこうかんさつ) ・ほうかのやくそく ・「あさ」 ・うたでなかよしになろう ・がっこうのもじたんけん 	<ul style="list-style-type: none"> ・せいかつのほん ・すうずぶろっく、けいさんかあど(がっこうでほかんします) ・こくごのほん、のおとおんがくのほん ・しよしゃのほん(がっこうでほかんします)
1 3 (金)	①さんすう ②せいかつ ③こくご1/2 しよしゃ1/2	<small>がつきゅうしやしん がつねん げこう</small> 学級写真 学年下校 (11:45頃)	<ul style="list-style-type: none"> ・ほんのさしえをみる ・きがえのしかたとせいれつのかた ・どんなおはなしかな ・がっこうのもじたんけん 	<ul style="list-style-type: none"> ・どうぐばこ ・さんすうのほん、のおと ・こくごのほん、のおと ・せいかつのほん

今後のお知らせとお願い

4月9日～4月20日

1、学校心臓検診調査票について

- 6日(金)に配布した心電図の検診調査票を10日(火)に集めます。身長・体重については、担任の方で記入しますので、空欄のままで結構です。

2、水筒について

- これから暑くなります。体調管理のために、こまめに給水をさせますので、水筒を持たせて下さい。記名もお願いします。

3、学級写真について

- 13日は学級写真です。欠席者は16日(月)に個別に撮影します。

4、給食について

- 18日(水)から、給食が始まります。
- ナフキンは、大人用の大判のハンカチ程度の大きさのもので結構です。
- 配膳やお手伝いをするので、**全員毎日マスクを持たせて下さい**。記名もお願いします(紙マスクの場合も記名お願いします)。
- ナフキン袋の中に、ナフキンとマスクを入れて持たせて下さい。
- 給食当番は、一週間交代で行います。金曜日にエプロンを持ち帰りますので、洗濯をしアイロンをかけて、月曜日に持たせて下さい。

5、連絡帳カードについて

- 連絡袋に入れるカードの「連絡帳をわたす人」の記入をお願いします。書く人としては、以下の順に考えて下さい。
 - ① 自分の兄姉
 - ② お世話係になっている人
 - ③ 同じ通学団で、同学年の人
 - ④ 同じ通学団で、異学年の人

わたす人がお休みの場合もありますので、2名記入するようにお願いします。2名依頼できない場合は、担任まで御相談ください。

